

ΕΚΔΟΤΗΡΙΟ ΕΙΣΙΤΗΡΙΩΝ

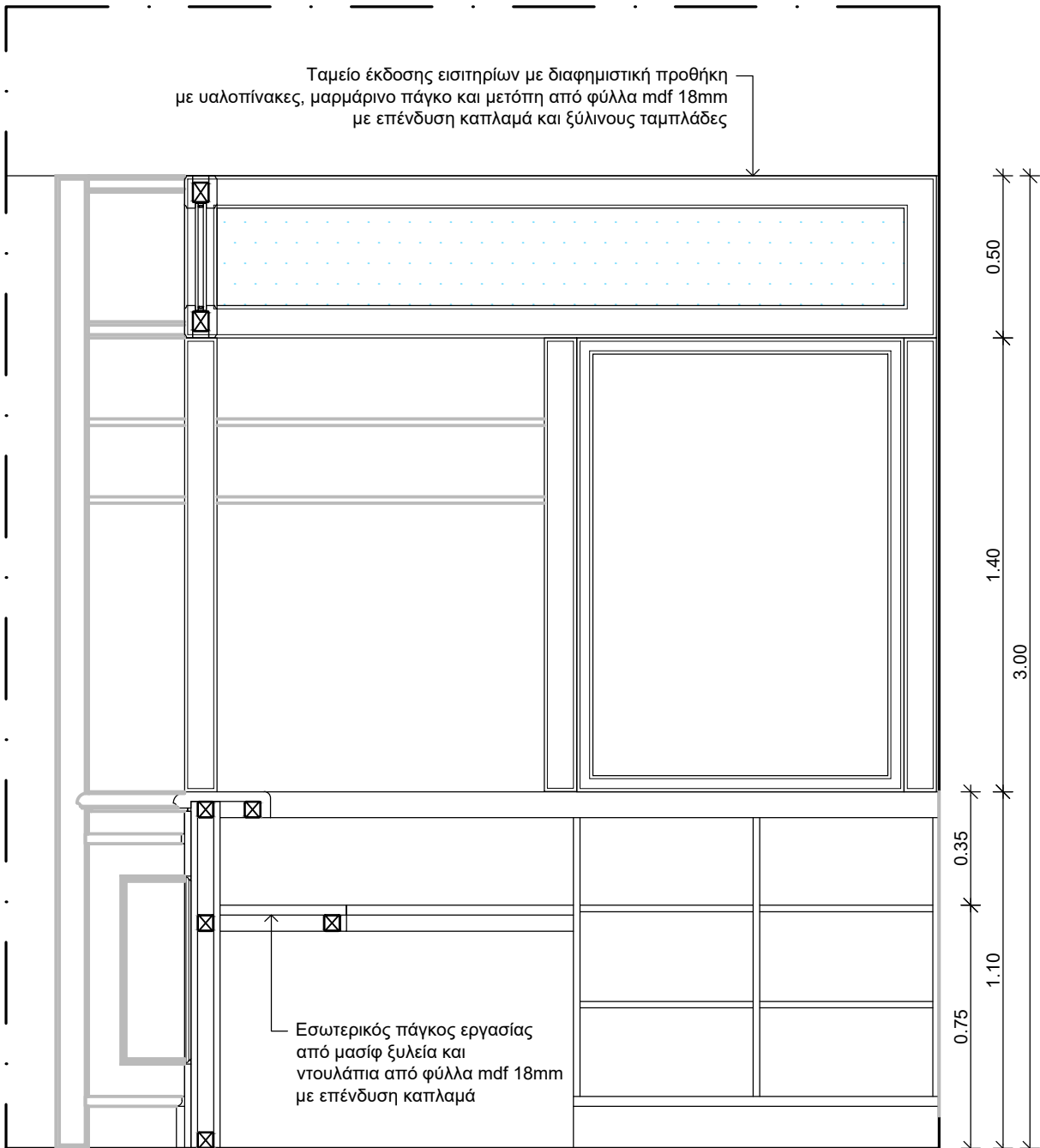

ΕΚΔΟΤΗΡΙΟ ΕΙΣΙΤΗΡΙΩΝ

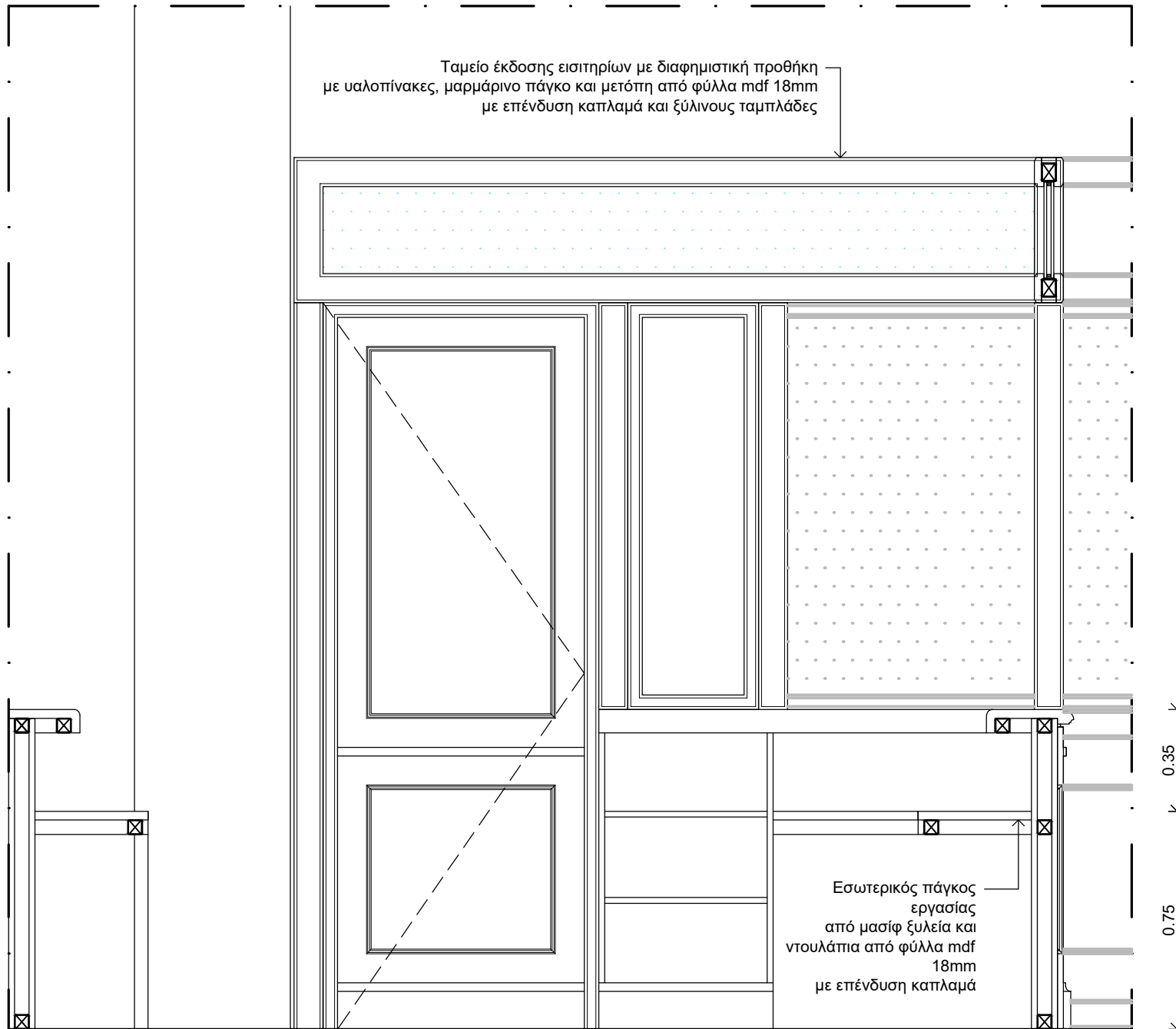

ΕΚΔΟΤΗΡΙΟ ΕΙΣΙΤΗΡΙΩΝ

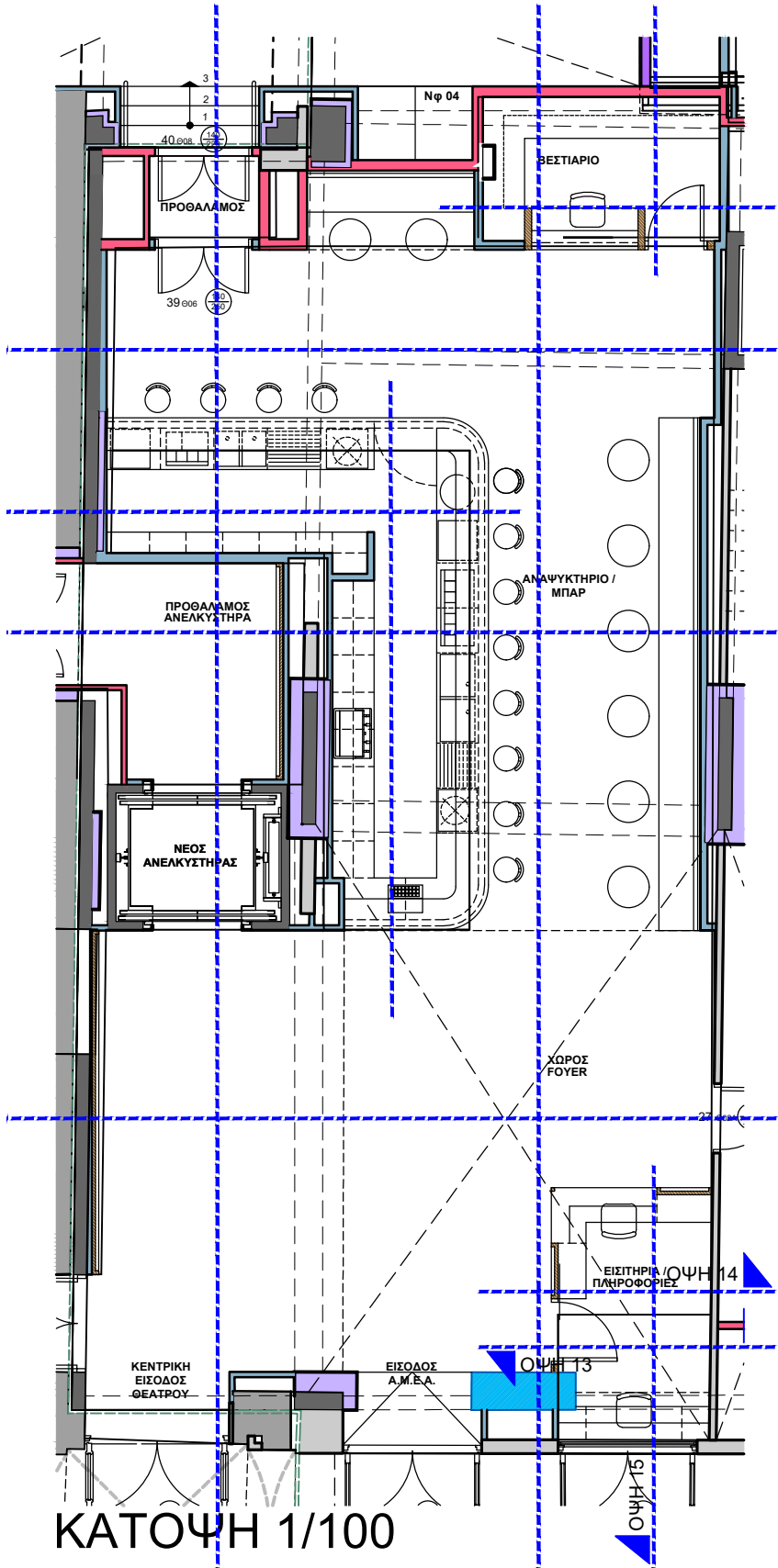

ΥΠΟΜΝΗΜΑ ΣΥΜΒΟΛΙΣΜΩΝ	
ΚΑΜΑΡΙΝΙ ΣΚΗΝΗΣ/ ΑΛΛΑΓΗΣ	ΟΝΟΜΑΣΙΑ ΧΩΡΟΥ
2.5(12) 2.70	ΚΩΔΙΚΟΣ ΛΕΙΤΟΥΡΓΙΚΟΥ ΤΜΗΜΑΤΟΣ ΚΑΙ ΑΥΞΩΝ ΑΡΙΘΜΟΣ ΧΩΡΟΥ
Δ	ΟΜΑΔΑ ΤΕΛΕΙΩΜΑΤΩΝ ΕΣΩΤΕΡΙΚΩΝ ΧΩΡΩΝ
	ΥΨΟΣ ΨΕΥΔΟΡΟΦΗΣ ΑΠΟ ΤΕΛΕΙΩΜΕΝΟ ΔΑΠΕΔΟ
	ΣΤΟΙΧΕΙΑ ΦΕΡΟΝΤΟΣ ΟΡΓΑΝΙΣΜΟΥ ΑΠΟ ΟΠΛΙΣΜΕΝΟ ΣΚΥΡΟΔΕΜΑ
	ΟΠΤΟΠΛΙΝΘΟΔΟΜΗ
	ΝΕΟ ΤΟΙΧΩΜΑ ΓΥΦΟΣΑΝΙΔΑΣ (ΑΠΛΗ)
	ΝΕΟ ΤΟΙΧΩΜΑ ΓΥΦΟΣΑΝΙΔΑΣ (ΑΝΟΥΓΡΗ)
	ΝΕΟ ΤΟΙΧΩΜΑ ΠΥΡΑΝΤΟΧΗΣ ΓΥΦΟΣΑΝΙΔΑΣ ΜΕ ΔΕΙΚΤΗ ΠΥΡΑΝΤΙΣΤΑΣΗΣ 90'

03	17.04.26	Μ. ΒΗΤΤΑ Π. ΑΠΟΣΤΟΛΟΠΟΥΛΟΣ Ν. ΕΜΜΑΝΟΥΗΛ Ι. ΓΙΑΝΝΑΚΟΠΟΥΛΟΥ Κ. ΑΝΔΡΕΑΔΟΥ Π. ΤΑΒΑΝΙΩΤΗΣ Μ. ΒΗΤΤΑ Π. ΑΠΟΣΤΟΛΟΠΟΥΛΟΣ Ν. ΕΜΜΑΝΟΥΗΛ Ι. ΓΙΑΝΝΑΚΟΠΟΥΛΟΥ Κ. ΑΝΔΡΕΑΔΟΥ Π. ΤΑΒΑΝΙΩΤΗΣ Μ. ΒΗΤΤΑ Π. ΑΠΟΣΤΟΛΟΠΟΥΛΟΣ Ν. ΕΜΜΑΝΟΥΗΛ Ι. ΓΙΑΝΝΑΚΟΠΟΥΛΟΥ Κ. ΑΝΔΡΕΑΔΟΥ	Π. ΑΠΟΣΤΟΛΟΠΟΥΛΟΣ ΑΡΤ. ΤΣΟΥΚΑΛΑ	Π. ΤΑΒΑΝΙΩΤΗΣ	ΕΠΑΝΥΠΟΒΟΛΗ ΜΕΛΕΤΗΣ ΕΦΑΡΜΟΓΗΣ ΛΟΓΩ ΑΛΛΑΓΗΣ ΤΟΥ ΤΙΤΛΟΥ ΤΟΥ ΕΡΓΟΥ ΣΥΜΦΩΝΑ ΜΕ ΤΟ ΑΠΟ 17.04.2028 e-mail ΤΗΣ ΔΠΑΝΣΜ
02	10.11.25	Μ. ΒΗΤΤΑ Π. ΑΠΟΣΤΟΛΟΠΟΥΛΟΣ Ν. ΕΜΜΑΝΟΥΗΛ Ι. ΓΙΑΝΝΑΚΟΠΟΥΛΟΥ Κ. ΑΝΔΡΕΑΔΟΥ Π. ΤΑΒΑΝΙΩΤΗΣ Μ. ΒΗΤΤΑ Π. ΑΠΟΣΤΟΛΟΠΟΥΛΟΣ Ν. ΕΜΜΑΝΟΥΗΛ Ι. ΓΙΑΝΝΑΚΟΠΟΥΛΟΥ Κ. ΑΝΔΡΕΑΔΟΥ	Π. ΑΠΟΣΤΟΛΟΠΟΥΛΟΣ ΑΡΤ. ΤΣΟΥΚΑΛΑ	Π. ΤΑΒΑΝΙΩΤΗΣ	ΕΠΑΝΥΠΟΒΟΛΗ ΜΕΛΕΤΗΣ ΕΦΑΡΜΟΓΗΣ ΣΥΜΦΩΝΑ ΜΕ ΤΟ ΕΓΓΡΑΦΟ ΜΕ αφ. πρωτ. ΥΠΠΟΙ/ 4757/23/20.10.2025
01	30.11.23	Μ. ΒΗΤΤΑ Π. ΑΠΟΣΤΟΛΟΠΟΥΛΟΣ Ν. ΕΜΜΑΝΟΥΗΛ Ι. ΓΙΑΝΝΑΚΟΠΟΥΛΟΥ Κ. ΑΝΔΡΕΑΔΟΥ	Π. ΑΠΟΣΤΟΛΟΠΟΥΛΟΣ ΑΡΤ. ΤΣΟΥΚΑΛΑ	Π. ΤΑΒΑΝΙΩΤΗΣ	ΥΠΟΒΟΛΗ ΜΕΛΕΤΗΣ ΕΦΑΡΜΟΓΗΣ

ΕΚΔΟΣΗ	ΗΜΕΡ/ΝΙΑ	ΜΕΛΕΤΗ	ΣΧΕΔΙΑΣΗ	ΕΛΕΓΧΟΣ	ΠΑΡΑΤΗΡΗΣΕΙΣ
--------	----------	--------	----------	---------	--------------

ΚΥΡΙΟΣ ΤΟΥ ΕΡΓΟΥ :	ΥΠΟΥΡΓΕΙΟ ΠΟΛΙΤΙΣΜΟΥ (ΥΠΠΟ)
--------------------	-----------------------------

ΕΡΓΟΔΟΤΗΣ :	ΔΙΕΥΘΥΝΣΗ ΠΡΟΤΑΣΙΑΣ ΚΑΙ ΑΝΑΣΤΗΛΩΣΗΣ ΝΕΩΤΕΡΩΝ ΚΑΙ ΣΥΓΧΡΟΝΩΝ ΜΝΗΜΕΙΩΝ (ΔΠΑΝΣΜ) ΤΟΥ ΥΠΟΥΡΓΕΙΟΥ ΠΟΛΙΤΙΣΜΟΥ
-------------	--

ΕΡΓΟ :	"ΑΠΟΚΑΤΑΣΤΑΣΗ ΘΕΑΤΡΟΥ "ΑΠΟΛΩΝ" ΠΑΤΡΩΝ ΓΙΑ ΤΗ ΛΕΙΤΟΥΡΓΙΚΗ ΕΠΑΝΑΧΡΗΣΗ ΤΟΥ ΜΕ ΤΗΝ ΕΝΙΣΧΥΣΗ ΤΟΥ ΦΕΡΟΝΤΟΣ ΟΡΓΑΝΙΣΜΟΥ ΤΟΥ ΜΕΓΑΡΟΥ ΛΟΓΟΥ ΚΑΙ ΤΕΧΝΗΣ"
--------	---

ΑΡΧΙΤΕΚΤΟΝΙΚΗ ΜΕΛΕΤΗ
Δ' ΣΤΑΔΙΟ: ΜΕΛΕΤΗ ΕΦΑΡΜΟΓΗΣ

ΘΕΜΑ:	1:20 ΝΟΕΜΒΡΙΟΣ 2023 C223e ΑΡ. ΣΧΕΔΙΟΥ ΑΛ 20
ΜΕΛΕΤΗ:	ΕΙΔΙΚΗ ΑΡΧΙΤΕΚΤΟΝΙΚΗ ΜΕΛΕΤΗ: ΒΕΤΑΡΠΑΝ ΣΤΑΤΙΚΗ ΜΕΛΕΤΗ: ΛΙΟΝΤΟΣ ΚΑΙ ΣΥΝΕΡΓΑΤΕΣ Ε.Π.Ε. ΜΕΛΕΤΗ Η/Μ ΕΓΚΑΤΑΣΤΑΣΕΩΝ: TEAM M - H A.E. ΓΕΩΤΕΧΝΙΚΗ ΜΕΛΕΤΗ ΚΑΙ ΕΡΕΥΝΑ: ΔΗΜΗΤΡΙΟΣ ΑΡΓΥΡΙΟΥ του ΚΩΝ/ΝΟΥ ΑΡΙΣΤΟΔΗΜΟΥ 1, ΑΘΗΝΑ 10676, ΤΗΛ: 210-7250196, FAX: 210-7239568, betaplan@betaplan.gr

ΘΕΩΡΗΣΗ	ΥΠΟΓΡΑΦΗ ΚΑΙ ΣΦΡΑΓΙΔΑ ΜΕΛΕΤΗΤΗ
---------	--------------------------------